

1 Planta Baixa
1 : 75

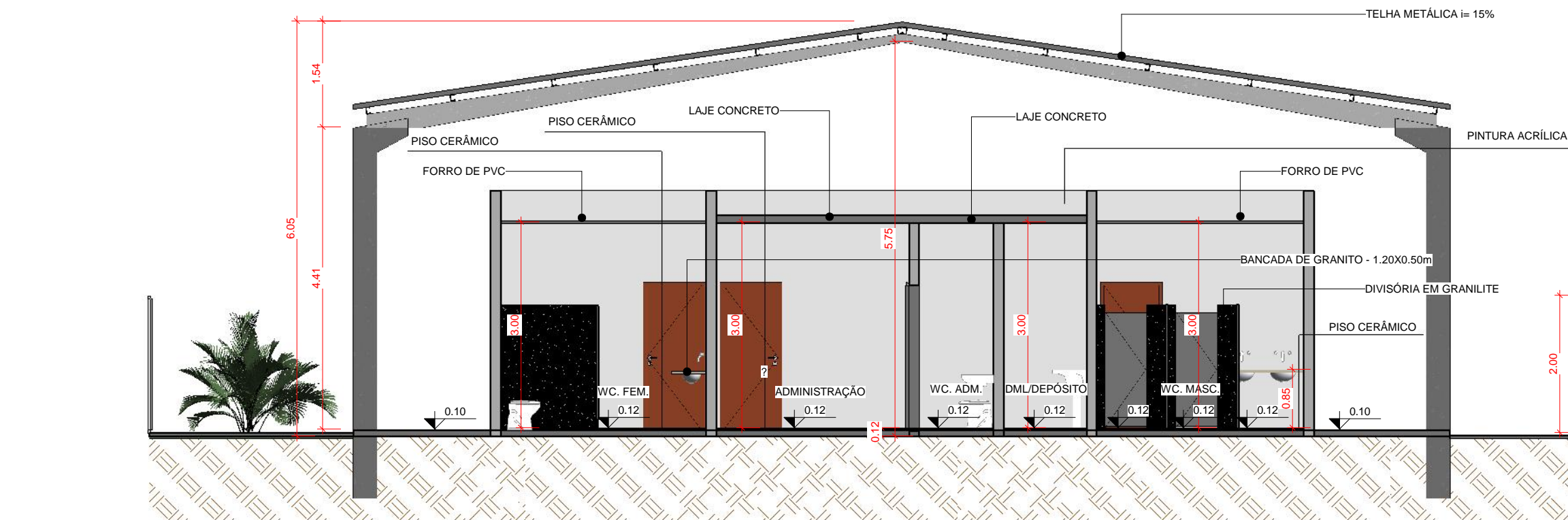

2 CORTE A-A
1 : 75

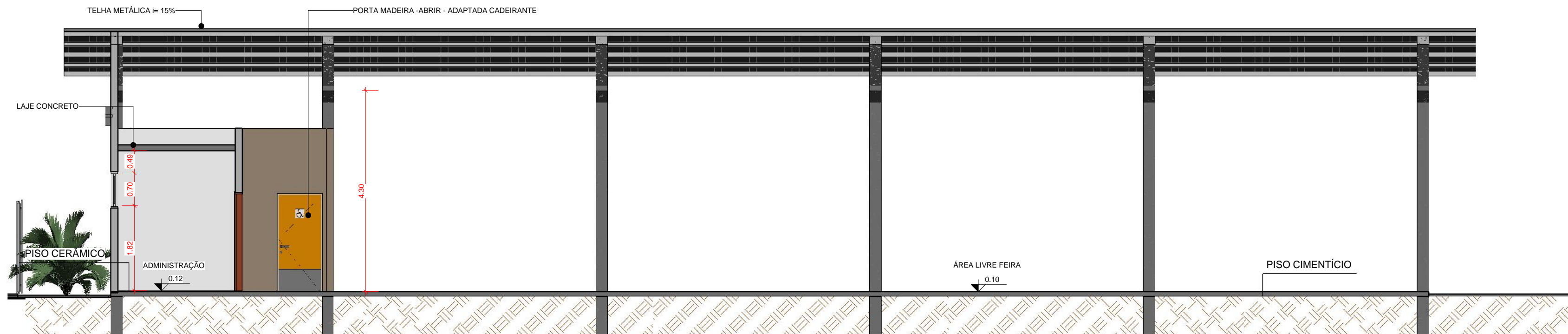

3 CORTE B-B
1 : 75



4 Perspectiva 01



5 Fachada Frontal
1 : 100

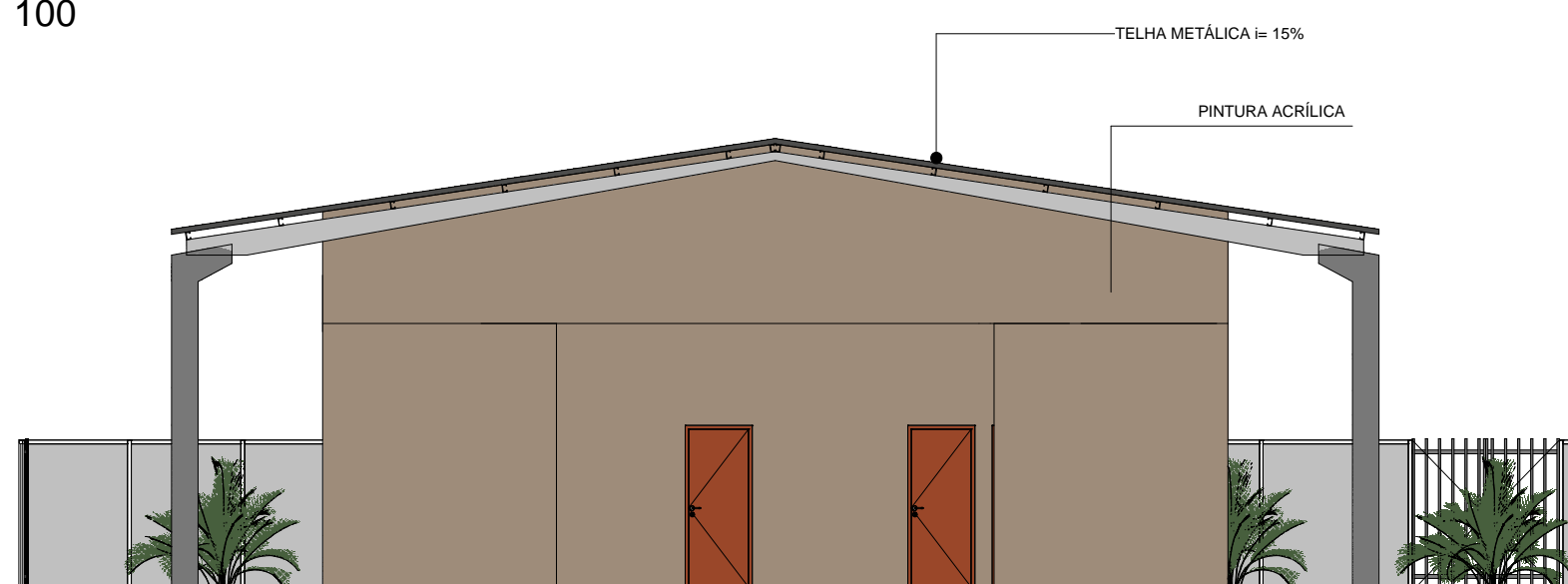

6 Fachada Posterior
1 : 100

QUADRO MATERIAIS		
PISO	PAREDE	TETO
1 - PISO CIMENTADO DESEMPENADO 2 - PISO CERÂMICO 35x35 cm 3 - CALÇADA	1 - TEXTURA 2 - REVESTIMENTO CERÂMICO 20x20 H:2m -	1 - ESTRUTURA APARENTE 2 - FORRO DE PVC BRANCO 3 - LAJE -

QUADRO JANELAS					
CÓD.	LARG.(m)	ALT.(m)	PEITORIL(m)	ÁREA(m²)	DESCRIÇÃO
J1	0,80	0,70	1,80	0,56 m²	JANELA ALUMÍNIO E VIDRO - 1 FOLHA - MAXIN AR - PINTURA ESMALTE
J2	2,00	0,70	1,80	1,40 m²	JANELA ALUMÍNIO E VIDRO - 3 FOLHAS - MAXIN AR - PINTURA ESMALTE
J3	0,80	0,50	1,80	0,40 m²	JANELA ALUMÍNIO E VIDRO - 1 FOLHA - MAXIN AR - COR NATURAL

QUADRO PORTAS					
CÓD.	LARG.(m)	ALT.(m)	ÁREA (m²)	DESCRIÇÃO	QUANT.
P1	0,80	2,10	1,68 m²	PORTA FERRO- 1 FOLHA - ABRIR - VENEZIANA - PINTURA ESMALTE	4
P2	0,60	1,65	0,99 m²	PORTA ALUMÍNIO - 1 FOLHA - ABRIR VENEZIANA - COR NATURAL	4
P3	0,90	2,10	1,89 m²	PORTA MADEIRA - 1 FOLHA - ABRIR - ADAPTADA CADEIRANTE - PINTURA ESMALTE	2
P4	0,80	2,10	1,68 m²	PORTA EM MADEIRA - 1 FOLHA - CORRER - PINTURA ESMALTE	1

OBS:	
01 - MEDIDAS DADAS EM METROS (m).	
02 - AS COTAS PREVALECEM SOBRE A ESCALA DO DESENHO.	
03 - EM CASO DE DÓVIDAS, CONSULTE O AUTOR DO PROJETO.	
04 - REPRODUÇÃO SOMENTE COM AUTORIZAÇÃO POR ESCRITO DO AUTOR DO PROJETO. LEI Nº. 9.610 - LEI DO DIREITO AUTOREAL.	
05 - AS IMAGENS CONTIDAS NESTE PROJETO ARQUITETÔNICO SÃO ILUSTRATIVAS PODENDO SOFRER PEQUENAS ALTERAÇÕES DURANTE A EXECUÇÃO.	

CARIMBO DE APROVAÇÃO:	
<p>PREFEITURA MUNICIPAL VILA BELA DA SANTÍSSIMA TRINDADE Depart. de Trânsito / Setor de Engenharia Protocolo nº 15721 Data: 15/02/2021 Ass: [Assinatura]</p>	<p>Sérgio de Mello Santos Engenheiro Civil CREA - MT: 039458 Matrícula: 3876</p>

ASSOCIAÇÃO MATO-GROSSENSE DOS MUNICÍPIOS	
COORDENAÇÃO DE PROJETOS	
SITE: www.amm.org.br E-MAIL: centraldeprojetosamm@gmail.com	
ADM. NEURILAN FRAGA	

TIPO DE OBRA:	INSTITUCIONAL	MODALIDADE:	CONSTRUÇÃO
OBRA:	CONSTRUÇÃO DA FEIRA MUNICIPAL DE VILA BELA DA SANTÍSSIMA TRINDADE-MT		
PROPRIETÁRIO/ CNPJ:	PREFEITURA MUNICIPAL DE VILA BELA DA SANTÍSSIMA TRINDADE CNPJ: 03.214.160/0001-21		
ENDEREÇO:	RUA OSCAR SOARES, S/N		
AUTOR DO PROJETO: CREA/CAU:	NATHACHA DE CARVALHO LUIZ ARQUITETA E URBANISTA ASSOCIADORA MATO-GROSSENSE DOS MUNICÍPIOS		
RESPONSÁVEL TÉCNICO P/ OBRA:	A FORÇA VEM DOS MUNICÍPIOS		

PROJETO BÁSICO ARQUITETÔNICO	
ASSUNTO: PLANTA TÉCNICA / CORTES/ FACHADAS/ PERSPECTIVA.	

Coordenadas Geográficas: S15°00'36,64" S / 59°57'12,17" W	QUADRO DE ÁREAS	
DATA DE ENTREGA: 19/11/2021 10:00:25	ÍNDICES URBANÍSTICOS	ÁREA MATRICULA: 5.820,89m²
REVISÃO:		ÁREA OCUPIADA FEIRA: 2.295,00m²
ESCALA: Como indicado		ÁREA TOTAL CONSTRUÍDA: 450,40m²
RRT:		ÁREA TOTAL DE COBERTURA: 542,70m²